Le 8 / 9 / 10 MAI 2020

12 ème RASSEMBLEMENT MOTO MORINI

AU PAYS DE FONTAINEBLEAU

Lieu : Salle polyvalente – Impasse des prés – 77140 –NONVILLE

HEBERGEMENTS

Sommaire

Liste jointe des hébergements proposés :

- Gites
- Airbnb
- Campings (entre 7 et 10 kms)
- Hôtels

Pensez à réserver votre hébergement le plus rapidement possible pour bénéficier du meilleur tarif et de la disponibilité.
Pour les hôtels, vous pouvez déjà réserver des chambres annulables qui seront moins chères que des chambres non annulables dans quelques mois.

Les hôtels IBIS ET F1 à Nemours sont les plus proches (7 kms) du lieu de rendez-vous et les plus accessibles.

Lien du site de location de vacances → https://www.gites-de-france.com/fr/search?destination=Nonville&towns=65996&travelers=3&arrival=2020-05-07&departure=2020-05-10

La Ferme de Cugny

À LA GENEVRAYE - Seine-et-Marne

Lien : https://www.gites-de-france.com/fr/ile-de-france/seine-et-marne/la-ferme-de-cugny-77g537?from=2020-05-07&to=2020-05-10&travelers=3

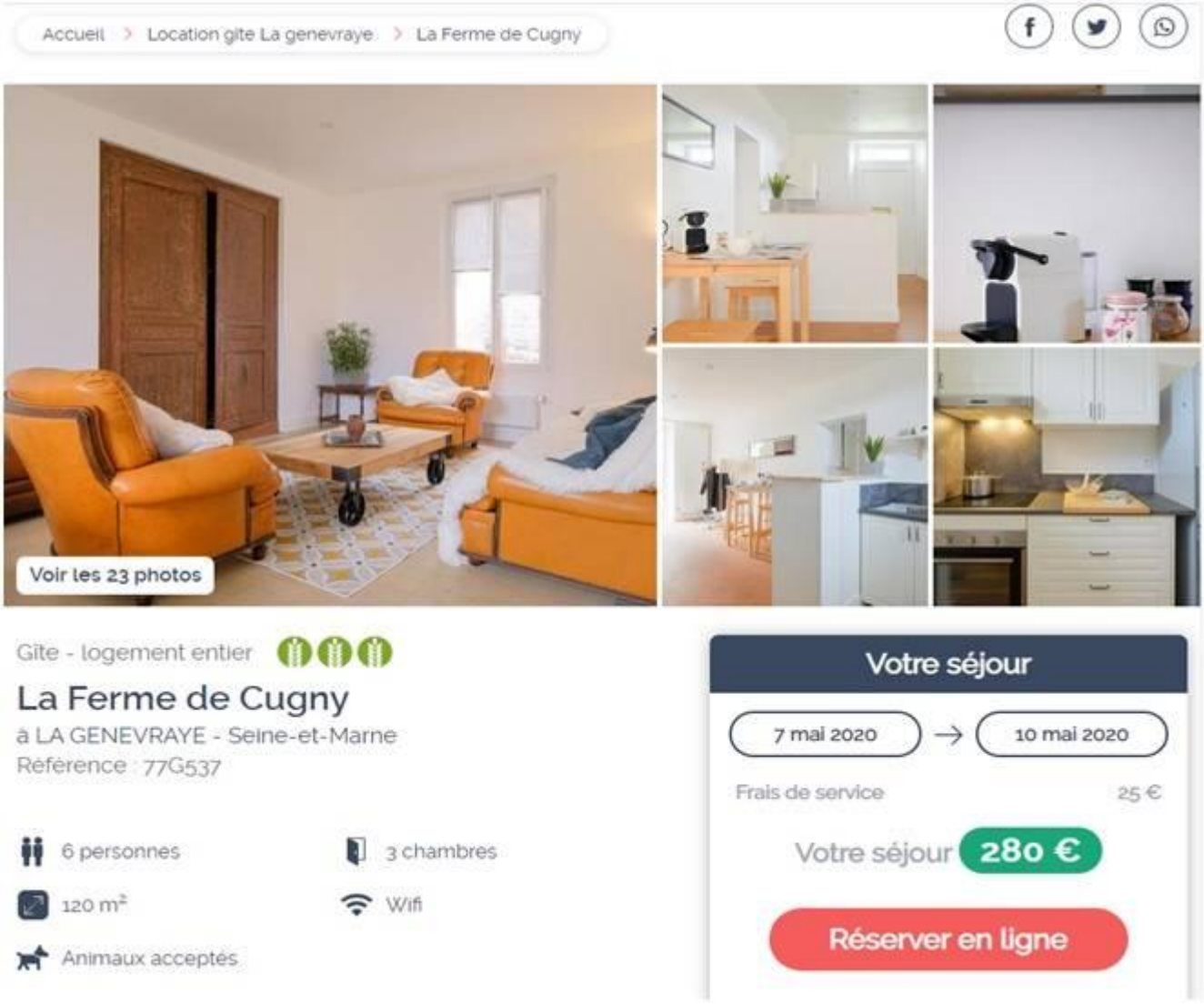

Au Grez du Vent

À GREZ-SUR-LOING - Seine-et-Marne

Lien : https://www.gites-de-france.com/fr/ile-de-france/seine-et-marne/au-grez-du-vent-77g10158?from=2020-05-07&to=2020-05-10&travelers=3

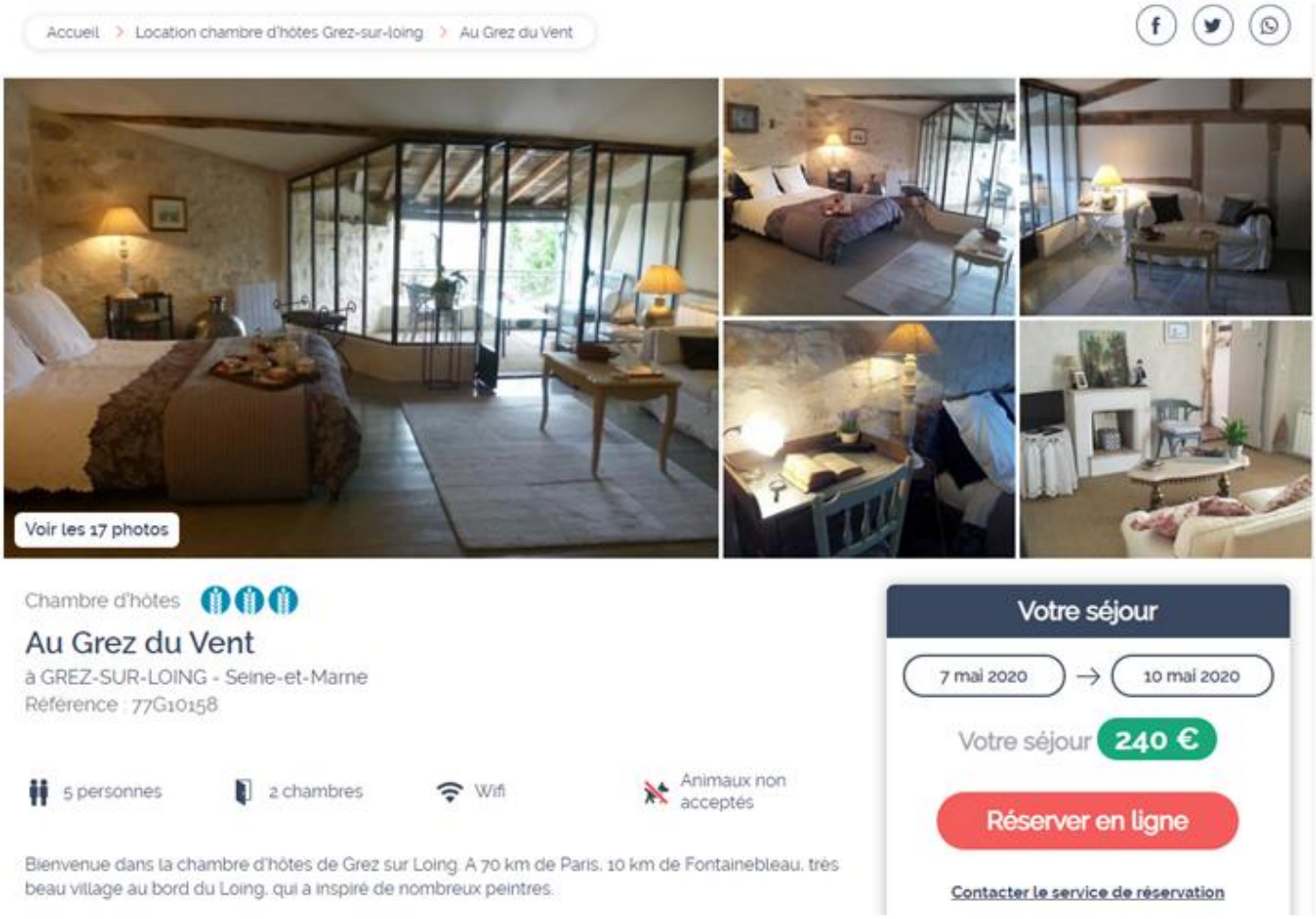

Les Acacias

À TREUZY LEVELAY - Seine-et-Marne

Lien : https://www.gites-de-france.com/fr/ile-de-france/seine-et-marne/les-acacias-77g50000?from=2020-05-07&to=2020-05-10&travelers=3

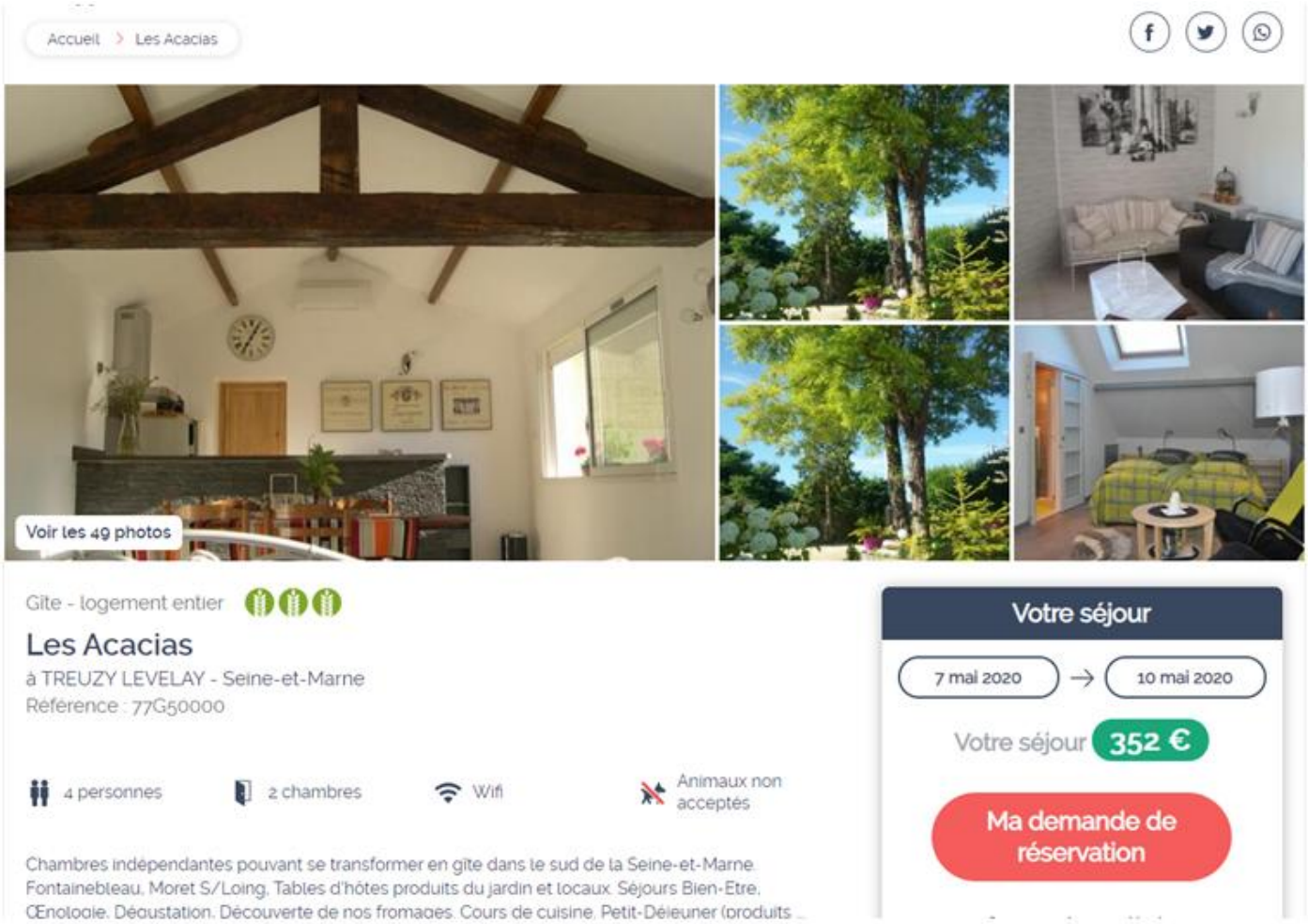

La Cour des Miracles 1

À GENEVRAYE (LA) - Seine-et-Marne

Lien : https://www.gites-de-france.com/fr/ile-de-france/seine-et-marne/la-cour-des-miracles-1-77g32?from=2020-05-07&to=2020-05-10&travelers=3

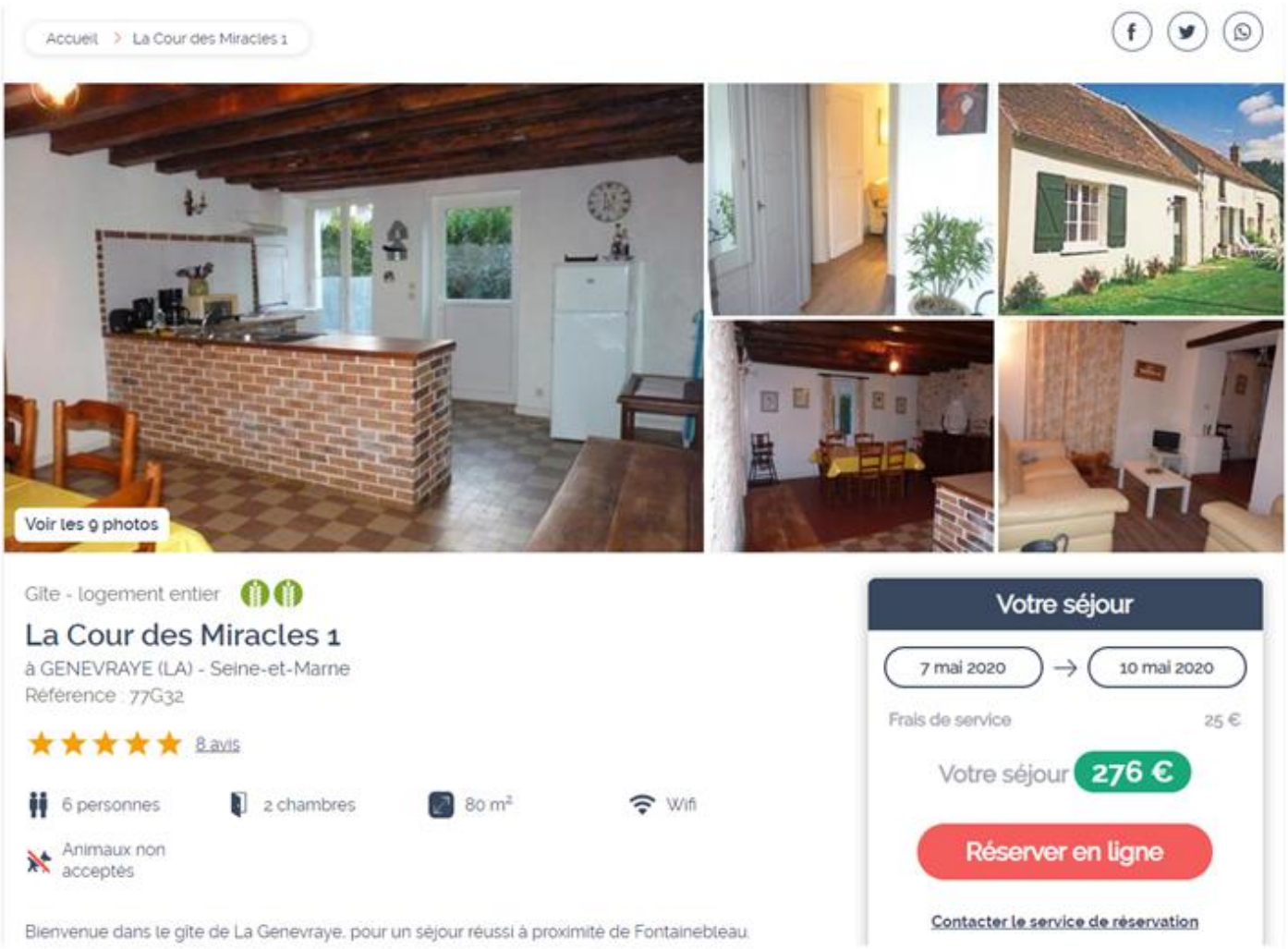

La Cour des Miracles 2

À GENEVRAYE (LA) - Seine-et-Marne

Lien : https://www.gites-de-france.com/fr/ile-de-france/seine-et-marne/la-cour-des-miracles-2-77g42?from=2020-05-07&to=2020-05-10&travelers=3

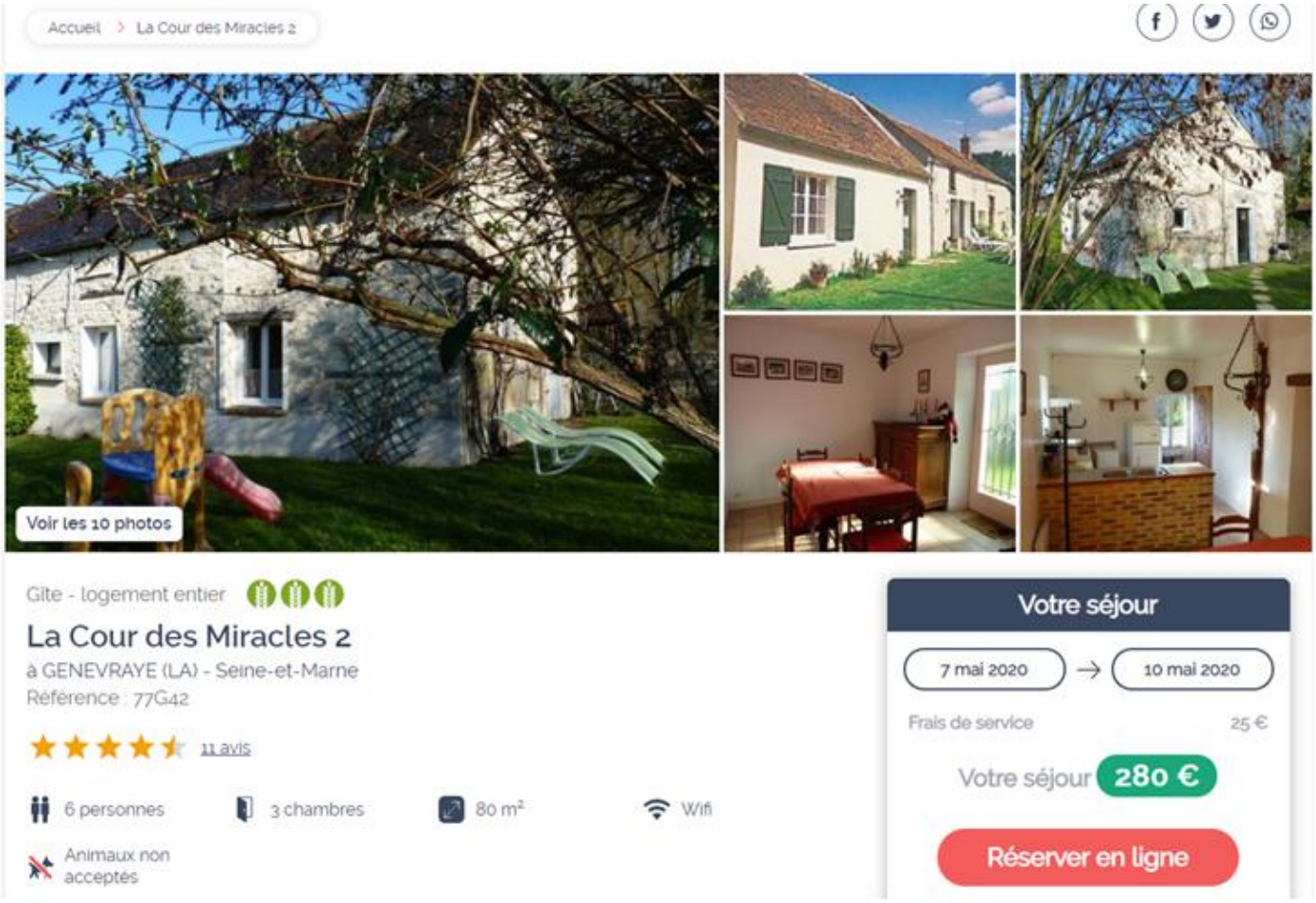

Lien du site → https://www.airbnb.fr/

Les communes les plus proches étant :

- Nonville
- la Genevraye
- Nemours
- Saint Pierre les Nemours
- Villemer,
- Nanteau sur Lunain
- Montigny sur Loing,
- Bourron-Marlotte
- Darvault
- Montcourt-Fromonville
- Episy

Maison de ville tout confort avec terrasse

A Saint pierre les Nemours

Lien : https://www.airbnb.fr/rooms/18050769?check_in=2020-05-07&check_out=2020-05-10&source_impression_id=p3_1576610079_wMp%2FlkYfCIC9ASgm

Maison de ville tout confort avec terrasse

Saint-Pierre-lès-Nemours

4 voyageurs 2 chambres 2 lits 1 salle de bain

Nathalie

68€ par nuit

★4,90 (21 commentaires)

Dates

07/05/2020 → 10/05/2020

Maison de charme entre forêt et rivière

A Saint pierre les Nemours

Lien : https://www.airbnb.fr/rooms/39456412?check_in=2020-05-07&check_out=2020-05-10&source_impression_id=p3_1576610330_F2rwNQn7p3QTSwH1

maison de charme entre forêt et rivière

Jean-Michel

Saint-Pierre-lès-Nemours

6 voyageurs 3 chambres 3 lits 1 salle de bain

Logement entier
Vous aurez le logement (maison) rien que pour vous.

60€ par nuit

Dates

07/05/2020 → 10/05/2020

Voyageurs

1 voyageur

Logement: 2 chambres /4 pers

A Bourron-Marlotte

Lien : https://www.airbnb.fr/rooms/33108853?check_in=2020-05-07&check_out=2020-05-10&source_impression_id=p3_1576610171_S5JSLs%2B7AaqBo9d6

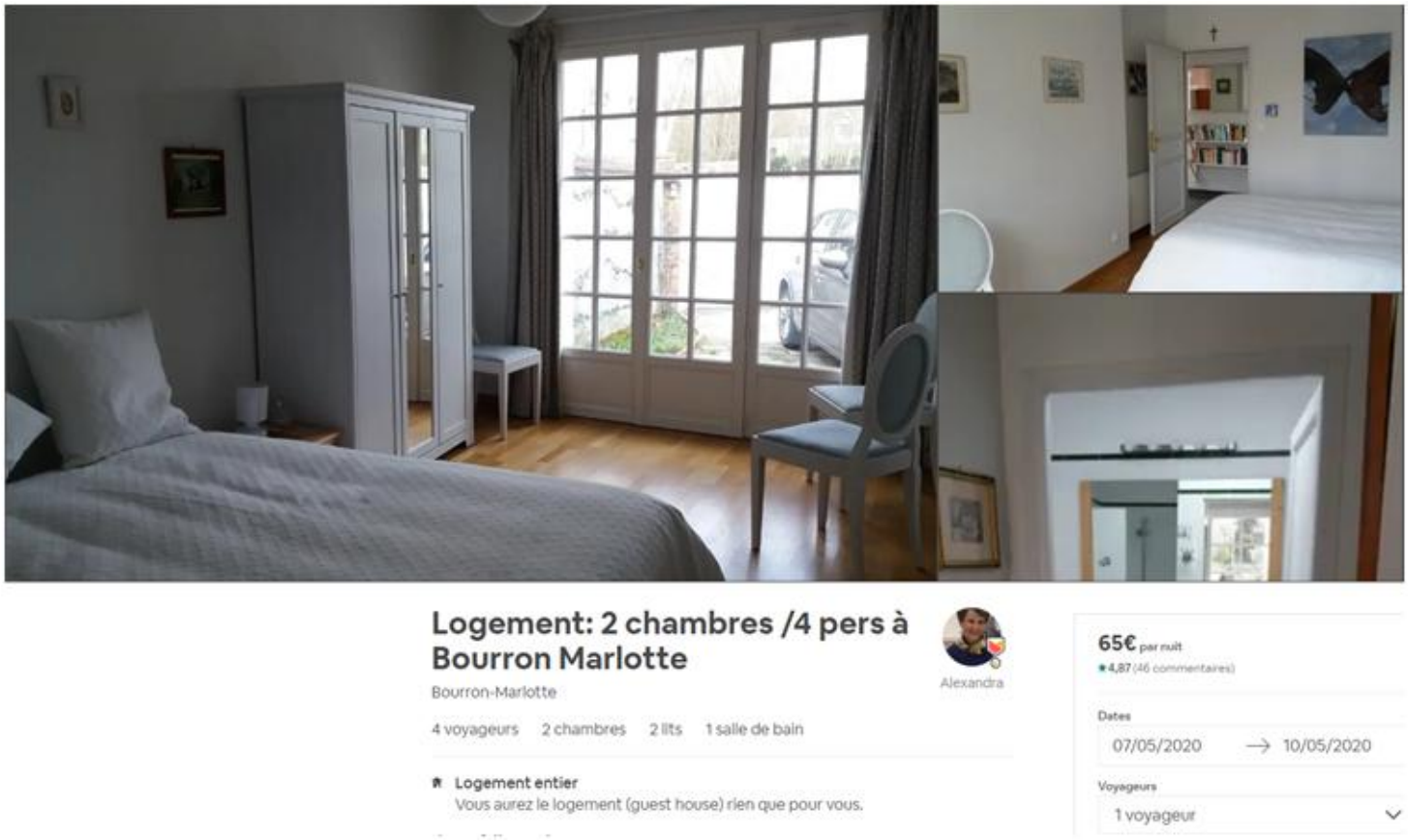

Logement: 2 chambres /4 pers à Bourron Marlotte

Bourron-Marlotte

4 voyageurs 2 chambres 2 lits 1 salle de bain

Logement entier
Vous aurez le logement (guest house) rien que pour vous.

Alexandra

65€ par nuit
4,87 (46 commentaires)

Dates
07/05/2020 → 10/05/2020

Voyageurs
1 voyageur

Petite maison

A Bourron-Marlotte

Lien : https://www.airbnb.fr/rooms/37820905?check_in=2020-05-07&check_out=2020-05-10&source_impression_id=p3_1576610387_e5968K9IkWthzvaS

La Verrière

A Ecuelles

Lien : https://www.airbnb.fr/rooms/40339572?check_in=2020-05-07&check_out=2020-05-10&source_impression_id=p3_1576610132_TTu0%2F0Ke%2BYB3lFh6

La Verriere

Écuelles

Fabien

4 voyageurs 1 chambre 2 lits 1 salle de bain

Logement entier
Vous aurez le logement (maison) rien que pour vous.

45€ par nuit

4,33 (3 commentaires)

Dates

07/05/2020 → 10/05/2020

Voyageurs

Beau chalet au bord du Loing

La Genevraye

Lien : https://www.airbnb.fr/rooms/11944383?check_in=2020-05-07&check_out=2020-05-10&source_impression_id=p3_1576615143_ygx%2BMhAaK87Ji3XU

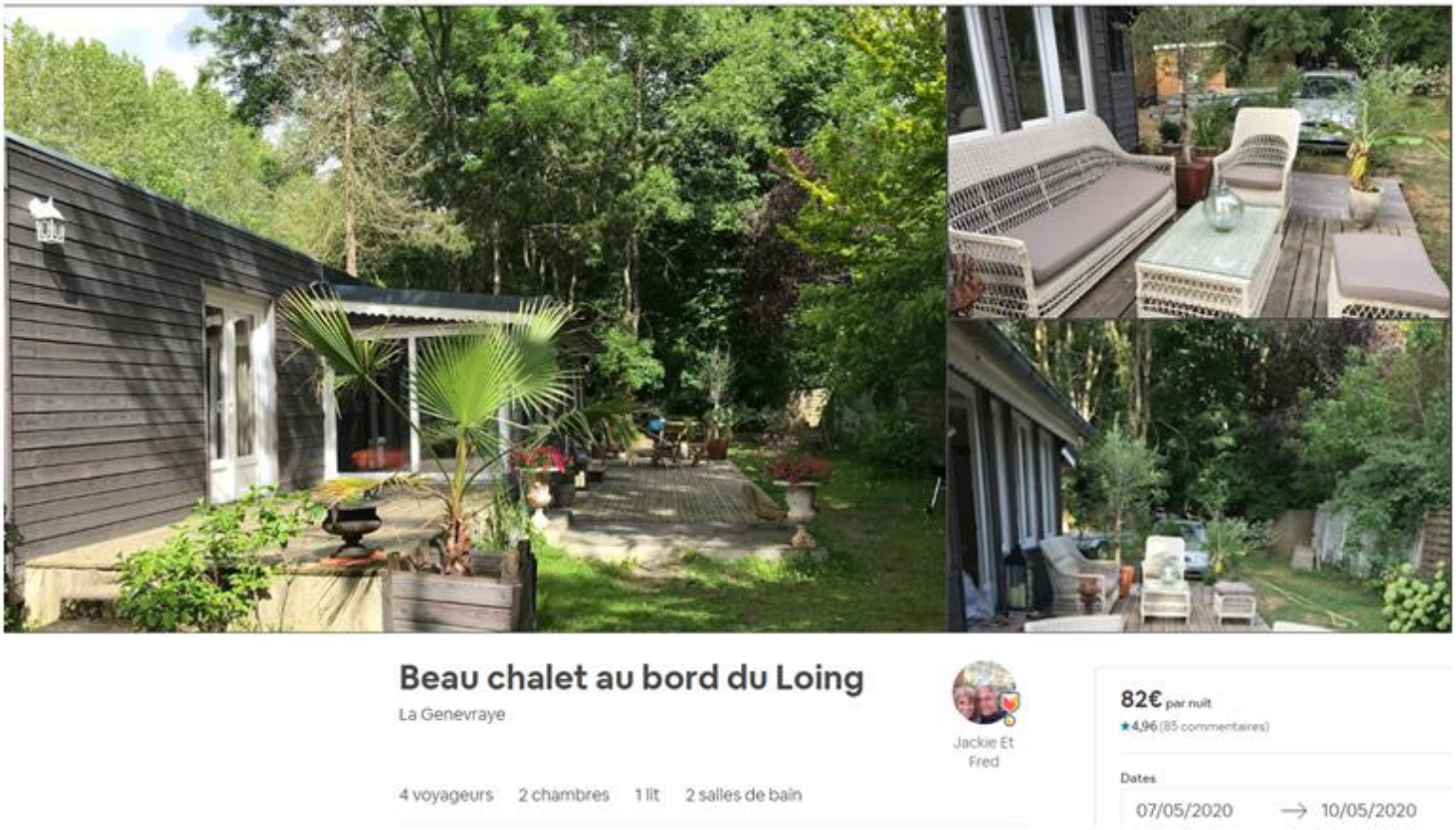

Beau chalet au bord du Loing

La Genevraye

4 voyageurs 2 chambres 1 lit 2 salles de bain

Jackie Et Fred

82€ par nuit

★4,96 (85 commentaires)

Dates

07/05/2020 → 10/05/2020

Camping – Le parc du Gué

La Genevraye

Adresse : 12 Route de Montigny, 77690 La Genevraye

Mail : contact@camping-parcdugué.com

Tél : 01 64 45 87 79

Lien : http://camping-parcdugue.com/

Camping – Les Prés

A Grez-sur-Loing

Adresse : 1 Chemin des Prés, 77880 Grez-sur-Loing

Mail : contact@aquadis-loisirs.com

Tél : 01 64 45 72 75 ***OU*** 03 86 37 95 83

Lien : https://www.aquadis-loisirs.com/camping-les-pres-fontainebleau/

CAMPING LES PRÉS **

INFOS PRATIQUES

- ✔ Dates d'ouverture : du 14 mars au 08 novembre
- ✔ Horaire réception : 9h00-12h00 et 14h-19h
- ✔ Langues parlées : français, anglais, espagnol
- ✔ 133 emplacements de camping spacieux et semi-ombragés
- ✔ Zones spéciales « bivouac » avec barbecues collectifs

Accès camping :
1, chemin rural des Prés. Par D607

LES POINTS FORTS DU CAMPING

- ♥ Les animaux sont les bienvenus
- ♥ Aire de services camping-cars
- ♥ Accès wifi gratuit à l'accueil
- ♥ A seulement 10 mn de Fontainebleau
- ♥ Centre-ville historique accessible à quelques minutes à pied
- ♥ Superbes spots d'escalade à proximité

ACCESSIBILITÉ

Camping Accessibilité Handicapé.
3 emplacements – 1 wc – 1 douche

ÉVÉNEMENTS DANS LA RÉGION

- ✔ Festival de Jazz international Django Reinhardt (début juillet)
- ✔ Festival Series Series : immersion dans l'univers des séries (début juillet)
- ✔ Festival de l'Histoire de l'Art – visites, concerts, expos... (début juin)
- ✔ Impérial Trail de septembre : course unique en pleine forêt de Fontainebleau
- ✔ Feu d'artifice de la Saint-Louis dans les jardins du Château (fin août)

Comparateur d'hôtels

Lien du site → https://www.trivago.fr/

Les communes les plus proches étant :

- Nonville
- la Genevraye
- Nemours
- Saint Pierre les Nemours
- Villemer
- Nanteau sur Lunain
- Montigny sur Loing
- Bourron-Marlotte
- Darvault
- Montcourt-Fromonville
- Episy

Hôtel Mercure – Fontainebleau

Adresse : 41 Rue Royale, 77300 Fontainebleau

Mail : H1627@accor.com

Tél : 01 64 69 34 34

134 € par nuit, 1 personne dans un lit double, sans petit déjeuner, non annulable
169 € par nuit, dans un lit double, sans petit déjeuner, annulable

Lien : https://all.accor.com/hotel/1627/index.fr.shtml

Hôtel de Londres – Fontainebleau

Adresse : 1 Place du Général de Gaulle, 77300 Fontainebleau

Mail : hdelondres1850@aol.com

Tél : 01 64 22 20 21

138 € par nuit, 1 ou 2 personnes dans un lit double, sans petit déjeuner, annulable (48 h avant)

Lien : http://www.hoteldelondres.com/fr/?utm_source=MyBusiness

Campanile – Fontainebleau

Adresse : 17 - 19 Boulevard Magenta, 77300 Fontainebleau

Mail : manager.fontainebleau@campanile.fr

Tél : 0 892 23 55 99

106 € par nuit, 1 personne dans un lit double, sans petit déjeuner, non annulable
125 € par nuit, 1 personne dans un lit double, sans petit déjeuner, annulable

Lien : https://www.campanile.com/fr/hotels/campanile-fontainebleau

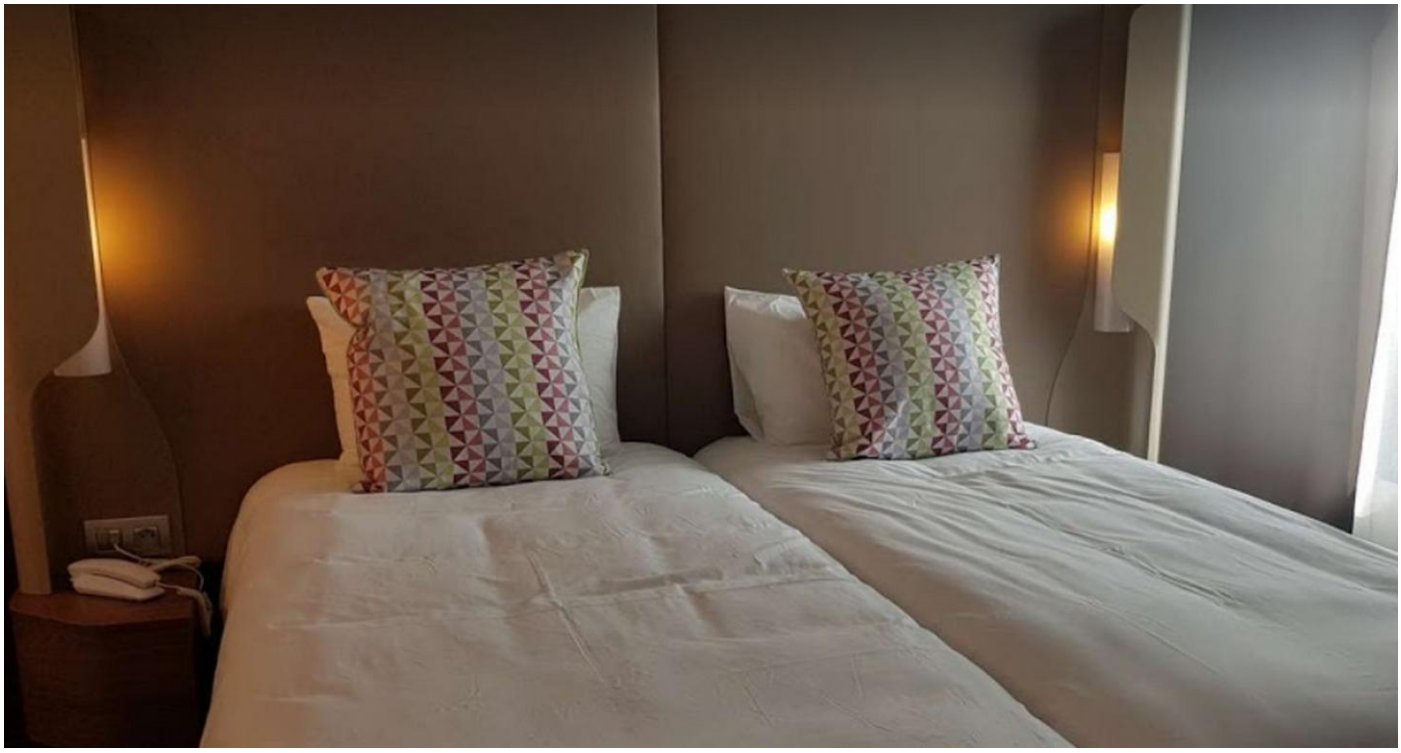

Hôtel IBIS – Fontainebleau

Adresse : 18 Rue de Ferrare, 77300 Fontainebleau

Mail : H1028@accor.com

Tél : 01 64 23 45 25

92 € par nuit, 1 personne dans un lit double, sans petit déjeuner, non annulable
98.5 € par nuit, 1 personne dans un lit double, sans petit déjeuner, annulable

Lien : https://all.accor.com/hotel/1028/index.en.shtml

Hôtel IBIS – Nemours

Adresse : 2 Place des Moines, 77140 Nemours

Mail : H0628@accor.com

Tél : 01 64 28 88 00

67 € par nuit, 1 personne dans un lit double, sans petit déjeuner, non annulable
71 € par nuit, 1 personne dans un lit double, sans petit déjeuner, annulable

Lien : https://all.accor.com/hotel/0628/index.fr.shtml

Parking fermé → gratuit

Hôtel F1 – Nemours

Adresse : 3 Place des Moines - 77140 Nemours

Mail : f1.nemours@dalmatahospitality.com

Tél : 01 64 78 06 32

28 € par nuit, 1 personne dans un lit double, sans petit déjeuner, non annulable
35 € par nuit, 1 personne dans un lit double, sans petit déjeuner, annulable
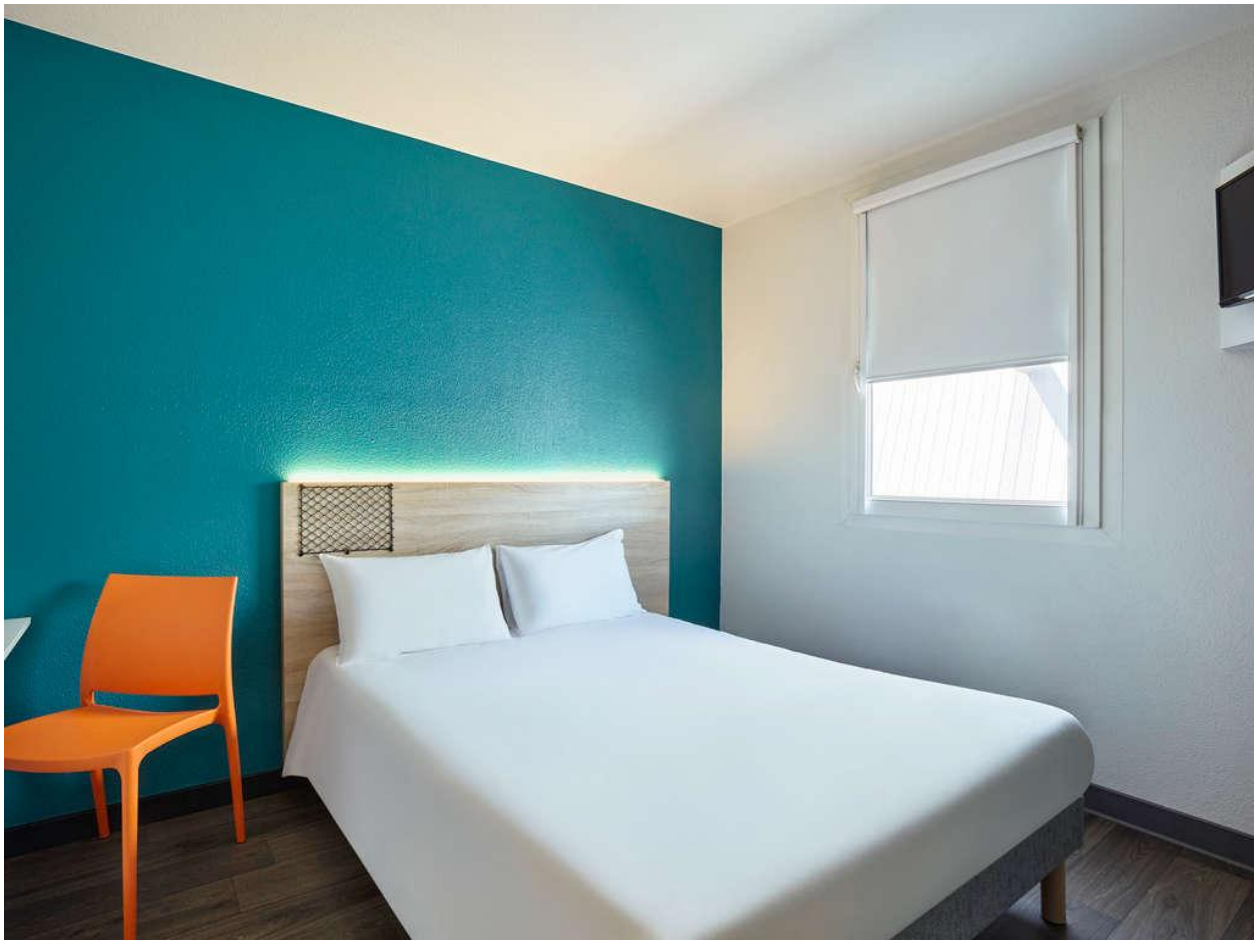
Parking → gratuit